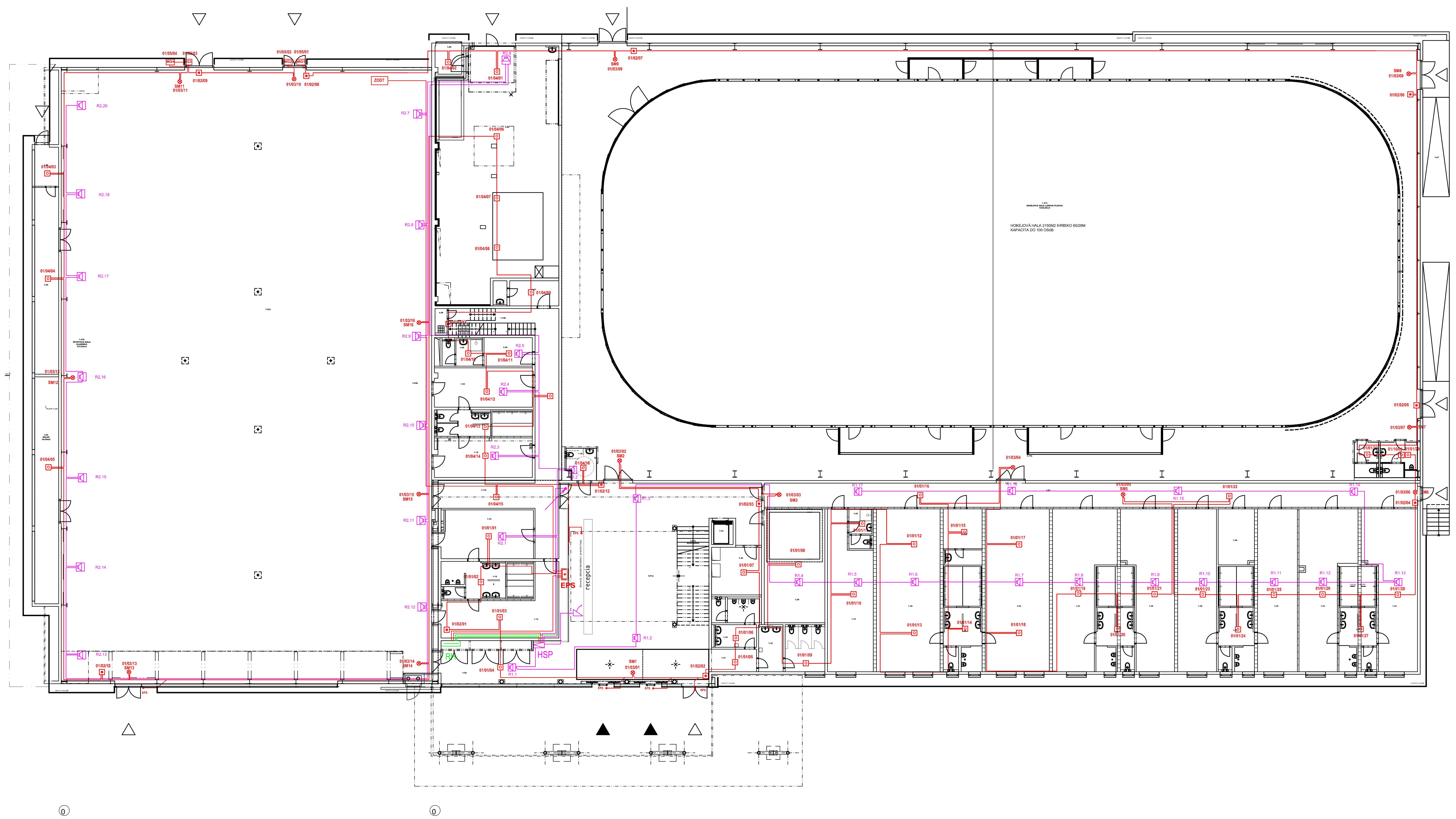

PRÚDOVÁ A NAPÄŤOVÁ SÚSTAVA
1 NPE, AC 50Hz, 230V / TN-S
OCHRANA PRED ÚRAZOM EL. PRÚDOM
PODĽA STN 332000-4-41
- PRI PORUCHE: - čl. 413.1 SAMOČINNÝM ODPOJENÍM NAPÁJANIA
- V NORMÁLNEJ PREVÁDZKE: - čl. 412.1 IZOLÁCIOV ŽIVÝCH ČASTÍ
- čl. 412.2 KRYTMI, ZÁBRANAMI

PRÚDOVÁ A NAPÄŤOVÁ SÚSTAVA
2 AC, 40Hz-16kHz, 100V / IT
OCHRANA PRED ÚRAZOM EL. PRÚDOM
PODĽA STN 332000-4-41
- PRI PORUCHE: - čl. 413.5 ELEKTRICKÝM ODDELENÍM
- V NORMÁLNEJ PREVÁDZKE: - čl. 412.1 IZOLÁCIOV ŽIVÝCH ČASTÍ
- čl. 412.2 KRYTMI, ZÁBRANAMI

PRÚDOVÁ A NAPÄŤOVÁ SÚSTAVA
2-24VDC
OCHRANA PRED ÚRAZOM EL. PRÚDOM
PODĽA STN 332000-4-41
0 - MALÝM NAPATÍM (zdroj SELV)

LEGENDA EL. POŽIARNEJ SIGNALIZÁCIE (EPS)

- PU... Ústredňa EPS
- Multisenzorový hlásič
- Multisenzorový hlásič v podhľade
- Manuálny tlačidlový hlásič, adresovateľný
- Lineárny hlásič - vysielač
- Lineárny hlásič - prijímač - zrkadlo
- Pripojivací modul lin. hlásiča
- Magnetický kontakt s vlastným zdrojom
- SM Svetelný LED maják
- EPS Ovládací kábel EPS

Adresovateľmé moduly pre ovládané a monitorované zariadenia (koppler):

- BX-REL4 - vstupno/výstupný modul rele 4xOUT
- RH Silnoprúdový rozvádzač (dodávka SILNOPRÚDU)

LEGENDA HSP:

- HSP Ústredňa HSP
- Stropný reproduktor požiarneho rozhlasu s krabicou do podhľadu
- Skrinkový reproduktor požiarneho rozhlasu s krabicou pre povrchovú montáž
- Kompaktná reprosústava s krytím IPX4, max 60W,EN54
- RH 1 Hlavný silnoprúdový rozvádzač - nie je predmetom tohto projektu
- Káblové rozvody k reproduktorom - bezhalogenový požiarne odolný kábel typu 1-CHKE-V-O 2x2,5
- Silnoprúdové rozvody 230V - bezhalogenový požiarne odolný kábel typu 1-CHKE-V 3x1,5
- Stanica hlásateľa (mikrofónny pult)
- Anténa pre bezdrátový mikrofón

LEGENDA MIESTNOSTÍ

ČÍSLO MIEST.	NÁZOV MIESTNOSTI	PLOCHA [m²]
1.01a	VSTUPNÁ HALA/LOBBY	178.65
1.01b	SCHODISKO	6.72
1.02	FILTER PRE DIVÁKOV DO HALY	30.15
1.03a	ŠPORTOVÁ HALA-HRACIA PLOCHA	968.81
1.03b	ŠPORTOVÁ HALA-HLADISKO	330.32
1.04	SKLAD	34.06
1.05	SKLAD	28.04
1.06	TECHNOLÓGIA CHLADENIA	163.07
1.07	OŠETROVŇA	9.74
1.08	HYGIENA	6.25
1.09	ŠATŇA ROZHODCOV	7.95
1.10	ŠATŇA	21.80
1.11	HYGIENA	14.74
1.12	ŠATŇA	21.80
1.13a	CHODBA	55.13
1.13b	SCHODISKO	3.12
1.14	ŠATŇA	26.76
1.15	HYGIENA	16.71
1.16	ŠATŇA	30.66
1.17a	HOKEJOVÁ HALA LADOVÁ PLOCHA	1505.06
1.17b	HOKEJOVÁ HALA ZÁZEMIE	593.07
1.18	WC INVALID	4.12
1.19	WC ŽENY	4.34
1.20	WC MUŽI	6.57
1.21	CHODBA	89.05
1.22	ŠATŇA	41.30
1.23	HYGIENA/SPRCHY	20.10
1.24	ŠATŇA	42.21
1.25	ŠATŇA	36.67
1.26	SKLAD-HOKEJ	11.54
1.27	HYGIENA/SPRCHY	19.63
1.28	ŠATŇA	36.67
1.29	ŠATŇA	40.04
1.30	HYGIENA/SPRCHY	20.72
1.31	ŠATŇA	45.69
1.32	ŠATŇA	61.62
1.33	OŠETROVŇA	10.97
1.34	HYGIENA/SPRCHY	19.23
1.35	ŠATŇA	61.01
1.36	HYGIENA/WC	4.97
1.37	ŠATŇA ROZHODCOV	36.07
1.38	HOKEJOVÝ TRENAŽÉR	39.46
1.39	BRÚSENIE KORČÚĽ	13.50
1.40	WC MUŽI	12.02
1.41	PREDSIEŇ	6.12
1.42	WC ŽENY	16.49
1.43	VÝŤAH	2.93
1.44	ZÁLOŽNÝ ZDROJ UPS/BATERKY	5.83
1.45	VYLEVKA	5.49
1.46	LADÁR	4.32
	SPOLU ÚŽITKOVÁ PLOCHA	4772,85

ORIENTÁCIA	PROJEKTANT	AUTORIZAČNÉ RAZÍTKO	AUTORIZAČNÉ RAZÍTKO
	CITYPROJEKT, s.r.o. Adámiho 3, 841 05 Bratislava tel.: 0902 37 82 16 skype: cityprojekt e-mail:citovicky@cityprojekt.sk www.cityprojekt.sk		

±0,000=165,15 m n.m.

Autor:	Ing.arch. Pavol Citovický	Vypracoval:	Spolupráca:	Kontroloval:
Zodp. projektant:	Ing. Stanislav Korman			
projektant:	CITYPROJEKT, s.r.o., Adámiho 3, 841 05 Bratislava		Mierka:	1:200
Investor:	Šport aréna Malacky, s. r. o. Sasinkova 901/2, 901 01 Malacky		Obec:	Malacky
Názov stavby:	Šport aréna Malacky		Dátum:	11/ 2020
Miesto:	Malacky, p. č. 3258/39, 3258/42, 3270/3, 3271/1		Stupeň:	DSP
Stavebný objekt:	SO 101		Profesia:	EPS a HSP
Názov výkresu:	PÔDORYS 1.NP		Číslo výkresu:	2